

## Tariffe Camping Stagione 2019 (tariffe giornaliera)

**Prenotazione consigliata dal 30 giugno al 7 settembre. Arrivata dopo 13h00. Partenza prima di 12h00.**

- **Tariffa di base normale per 2 persone, posto e 1 veicolo compresi :**  
Dal 30 marzo al 8 giugno e dal 21 settembre al 6 ottobre ..... 19,00 €  
Dal 8 giugno al 6 luglio e dal 31 agosto al 21 settembre..... 21,50 €  
Dal 6 luglio al 31 agosto ..... 33,00 €
- **Tariffa di base per 2 persone, posto e senza veicolo :**  
Dal 30 marzo al 8 giugno e dal 21 settembre al 6 ottobre ..... 15,50 €  
Dal 8 giugno al 6 luglio e dal 31 agosto al 21 settembre..... 17,40 €  
Dal 6 luglio al 31 agosto ..... 24,00 €
- **Persona supplementare :**  
Dal 30 marzo al 8 giugno e dal 21 settembre al 6 ottobre ..... 5,90 €  
Dal 8 giugno al 6 luglio e dal 31 agosto al 21 settembre..... 6,70 €  
Dal 6 luglio al 31 agosto ..... 9,90 €
- **Bambino meno di 7 anni :**  
Dal 30 marzo al 8 giugno e dal 21 settembre al 6 ottobre ..... 3,90 €  
Dal 8 giugno al 6 luglio e dal 31 agosto al 21 settembre..... 4,40 €  
Dal 6 luglio al 31 agosto ..... 6,30 €
- **Bambino meno di 1 anno :** ..... gratis
- **Allacciamento elettrico :** (i 15 ampere)..... 5,50 €
- **Visitatori per più di 2 ore :** (macchina in parcheggio)..... 4,00 €
- **Animali :** (sono obbligatori il vaccino antirabbico in corso di validità ed il tatuaggio). Gli animali sono vietati in spaggia.... 4,00 €
- **Spese di cartella per la prenotazione :** ..... 20,00 €
- **Assicurazione cancellazione facoltativa** (per soggiorno) : . 11,00 €
- **Tassa di soggiorno al giorno e a persona di più di 18 anni :** .. 0,61 €

## Tariffe Affitti Stagione 2019 (tariffe settimanali, persone comprese)

**Dal 8 giugno al 21 settembre, arrivi e partenze possibili il sabato o il mercoledì**

TARIFFE ALLA SETTIMANA	30/03 04/05	04/05 08/06	08/06 22/06	22/06 06/07	06/07 13/07	13/07 20/07	20/07 03/08	03/08 17/08	17/08 24/08	24/08 31/08	31/08 14/09	14/09 21/09	21/09 06/10
<b>CAPANNA TENDA / 4 posti</b>	224 €	252 €	294 €	329 €	448 €	532 €	637 €	679 €	630 €	420 €	329 €	294 €	224 €
<b>MOBILE HOME MIDI / 2/3 posti</b> ❄️	273 €	329 €	385 €	462 €	609 €	763 €	798 €	889 €	665 €	441 €	385 €	343 €	287 €
<b>CHALET GITOTEL PROVENCE/4 posti</b>	308 €	371 €	427 €	511 €	665 €	833 €	861 €	959 €	728 €	490 €	448 €	392 €	308 €
<b>MOBILE HOME ALIZÉ/LOGGIA</b> ❄️ 4 posti	322 €	399 €	469 €	539 €	728 €	903 €	924 €	1 008 €	763 €	518 €	476 €	420 €	336 €
<b>MOBILE HOME GRAND ALIZE</b> ❄️ 4 posti	336 €	413 €	483 €	553 €	756 €	938 €	959 €	1 050 €	805 €	532 €	483 €	434 €	350 €
<b>MOBILE HOME HELIOS</b> ♿ 4 posti ❄️	343 €	420 €	490 €	567 €	784 €	959 €	987 €	1 071 €	819 €	532 €	490 €	434 €	350 €
<b>MOBILE HOME RIVIERA</b> 5 posti ❄️	343 €	427 €	497 €	581 €	791 €	1 022 €	1 043 €	1 162 €	854 €	553 €	504 €	448 €	371 €
<b>MOBILE HOME SOLEO</b> 5/6 posti ❄️	343 €	427 €	497 €	581 €	791 €	1 029 €	1 050 €	1 169 €	861 €	553 €	504 €	448 €	371 €
<b>CHALET GITOTEL PACIFIC</b> 6 posti ❄️	392 €	462 €	539 €	623 €	875 €	1 204 €	1 239 €	1 365 €	910 €	581 €	532 €	476 €	392 €

**Corti soggiorni (2 a 5 notti) :** dal 30 marzo al 8 giugno e dal 21 settembre al 6 ottobre, giorni di arrivi e di partenze libere. **Contattarci**  
**Tariffe alla notte : CAPANNA TENDA : 50 € - MIDI : 64 € - PROVENCE : 74 € - ALIZE/LOGGIA : 80 € - GRAND ALIZE : 84 €**  
**HELIOS : 85 € - RIVIERA : 86 € - SOLEO : 87 € - PACIFIC : 93 €**

- Spese di cartella per la prenotazione ..... 20,00 €
- Assicurazione cancellazione facoltativa (per notte) ..... 2,00 €
- Animale alla settimana, 1 massimo (sono obbligatori il vaccino antirabbico in corso di validità ed il tatuaggio, vietati in spaggia) ..... 4,00 €
- Tassa di soggiorno al giorno e a persone di più di 18 anni (con riserva di aumento) ..... 0,61 €

## PROMOZIONI BASSO STAGIONE

«3 = 2»\* dal 30 marzo al 6 luglio e dal 31 agosto al 6 ottobre : tre settimane di affitto al prezzo di due (la settimana meno costosa è offerta).  
 «5 = 3»\* dal 30 marzo al 15 giugno : cinque settimane di affitto al prezzo di tre (le settimane meno costose sono offerte).  
 «14 = 12 »\* dal 30 marzo al 6 luglio e dal 31 agosto al 6 ottobre : 14 giorni di affitto al prezzo di 12 (i giorni meno costosi sono offerti).  
 \*Queste promozioni non sono cumulabili.

## CAPANNA TENDA / 4 persone - 17m<sup>2</sup> + terrazzo 8 m<sup>2</sup>

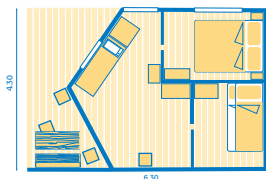

- 1 terrazzo semi-coperto con tavolo
- 2 sedie lunghe
- 1 camera con letto di 140 x 190
- 1 camera con letto a castello di 80 x 190 l'uno
- 1 cucina : Piano di cottura elettrico, stoviglie e pentole, frigo/congelatore, forno microonde e caffettiera elettrica.

**NB : Alloggio SENZA ACQUA** (doccie calde, WC, lavelli per stoviglie accessibili presso i servizi igienici senza spese aggiuntive)

## MOBILE HOME MIDI 2/3 posti - 18 m<sup>2</sup> + terrazzo 10 m<sup>2</sup> TV ❄️

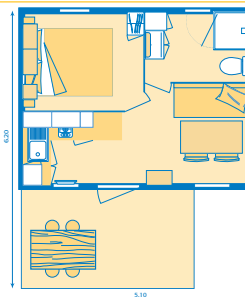

- 1 terrazzo coperto con tavolo e sdraio
- 2 sedie lunghe
- 1 camera con letto matrimoniale
- 1 salotto con 1 letto (per 1 pers.)
- 1 cucinadotata di gas, stoviglie, frigorifero e congelatore, microonde
- Servizio con doccia, lavabo, WC
- Aria condizionata / Riscaldamento
- TV

## CHALET GITOTEL PROVENCE / 4 posti - 24 m<sup>2</sup> + terrazzo 6 m<sup>2</sup> TV

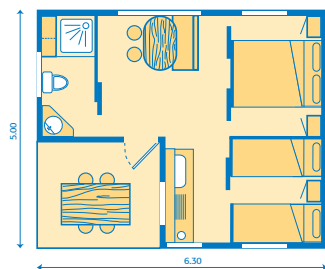

- 1 terrazzo coperto con tavolo e sdraio
- 2 sedie lunghe
- 1 camera con 1 letto matrimoniale
- 1 camera con 2 letti
- 1 salotto
- 1 cucina dotata di : gas, stoviglie, frigorifero e congelatore, microonde, acqua calda e fredda corrente nella cucina
- Servizio con doccia, wc, lavabo con acqua calda e fredda
- Riscaldamento - TV

## MOBILE HOME ALIZÉ / 4 posti - 24 m<sup>2</sup> + terrazzo 10 m<sup>2</sup> TV ❄️

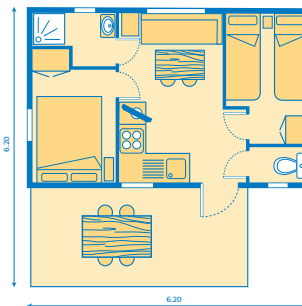

- 1 terrazzo coperto con tavolo e sdraio
- 2 sedie lunghe
- 1 camera con 1 letto matrimoniale
- 1 camera con 2 letti
- 1 salotto
- 1 cucina dotata di : gas, stoviglie, frigorifero e congelatore, acqua calda e fredda corrente nella cucina
- Servizio con doccia, lavabo con acqua calda e fredda
- WC
- Aria condizionata / Riscaldamento
- TV

## MOBILE HOME GRAND ALIZÉ / 4 posti - 26 m<sup>2</sup> + terrazzo 10 m<sup>2</sup> TV ❄️

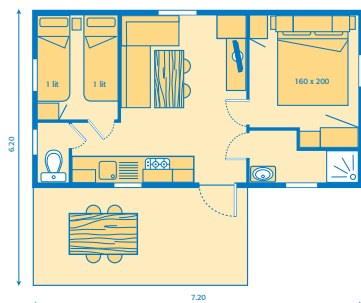

- 1 terrazzo coperto con tavolo e sdr aio
- 2 sedie lunghe
- 2 camere :
  - 1 camera con letto matrimoniale
  - 1 camera con 2 letti
- 1 cucinadotata di gas, stoviglie, frigorifero e congelatore, microonde
- Servizio con doccia, lavabo
- WC
- Aria condizionata / Riscaldamento
- TV

## MOBILE HOME SOLEO / 5/6 posti - 31 m<sup>2</sup> + terrazzo 8 m<sup>2</sup> TV ❄️

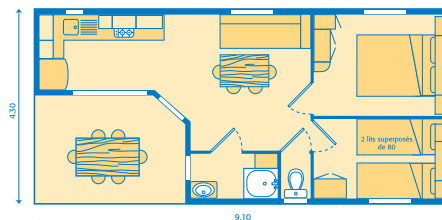

- 1 terrazzo coperto con tavolo e panche, possibilità di chiudere il terrazzo con pannelli oscuranti scorrevoli - 2 sedie lunghe
- 1 camera con 1 letto matrimoniale
- 1 camera con 3 letti
- 1 salotto con 1 letto per 1 persona
- 1 cucina dotata di : gas, stoviglie, frigorifero e congelatore, microonde, acqua calda e fredda corrente nella cucina
- Servizio con doccia, lavabo con acqua calda e fredda
- WC
- Aria condizionata / Riscaldamento
- TV

## MOBILE HOME RIVIERA / 5 posti - 26 m<sup>2</sup> + terrazzo 7 m<sup>2</sup> TV ❄️ 📺

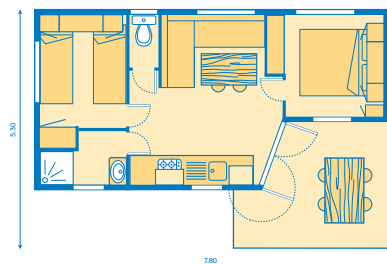

- 1 terrazzo coperto con tavolo e panche - 2 sedie lunghe
- 2 camere :
  - 1 camera con 1 letto matrimoniale
  - 1 camera con 3 letti
- 1 salotto
- 1 cucina dotata di : gas, stoviglie, frigorifero e congelatore, lavastoviglie, microonde, acqua calda e fredda corrente nella cucina
- Servizio con doccia, lavabo
- WC
- Aria condizionata / Riscaldamento
- TV

## CHALET GITOTEL PACIFIC / 6 posti - 33 m<sup>2</sup> + terrazzo 10 m<sup>2</sup> TV ❄️ 📺

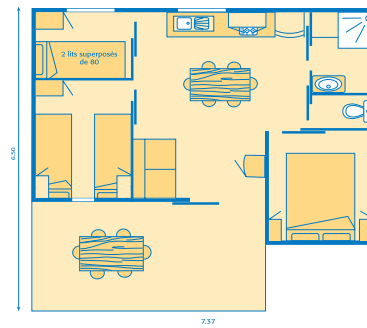

- 1 terrazzo coperto con tavolo e panche - 2 sedie lunghe
- 3 camere :
  - 1 camera con 1 letto matrimoniale
  - 1 camera con 2 letti
  - 1 camera con 2 letti a castello
- 1 salotto
- 1 cucina dotata di : gas, stoviglie, frigorifero e congelatore, lavastoviglie, microonde, acqua calda e fredda corrente nella cucina
- Servizio con doccia, lavabo con acqua calda e fredda
- WC
- Aria condizionata / Riscaldamento
- TV